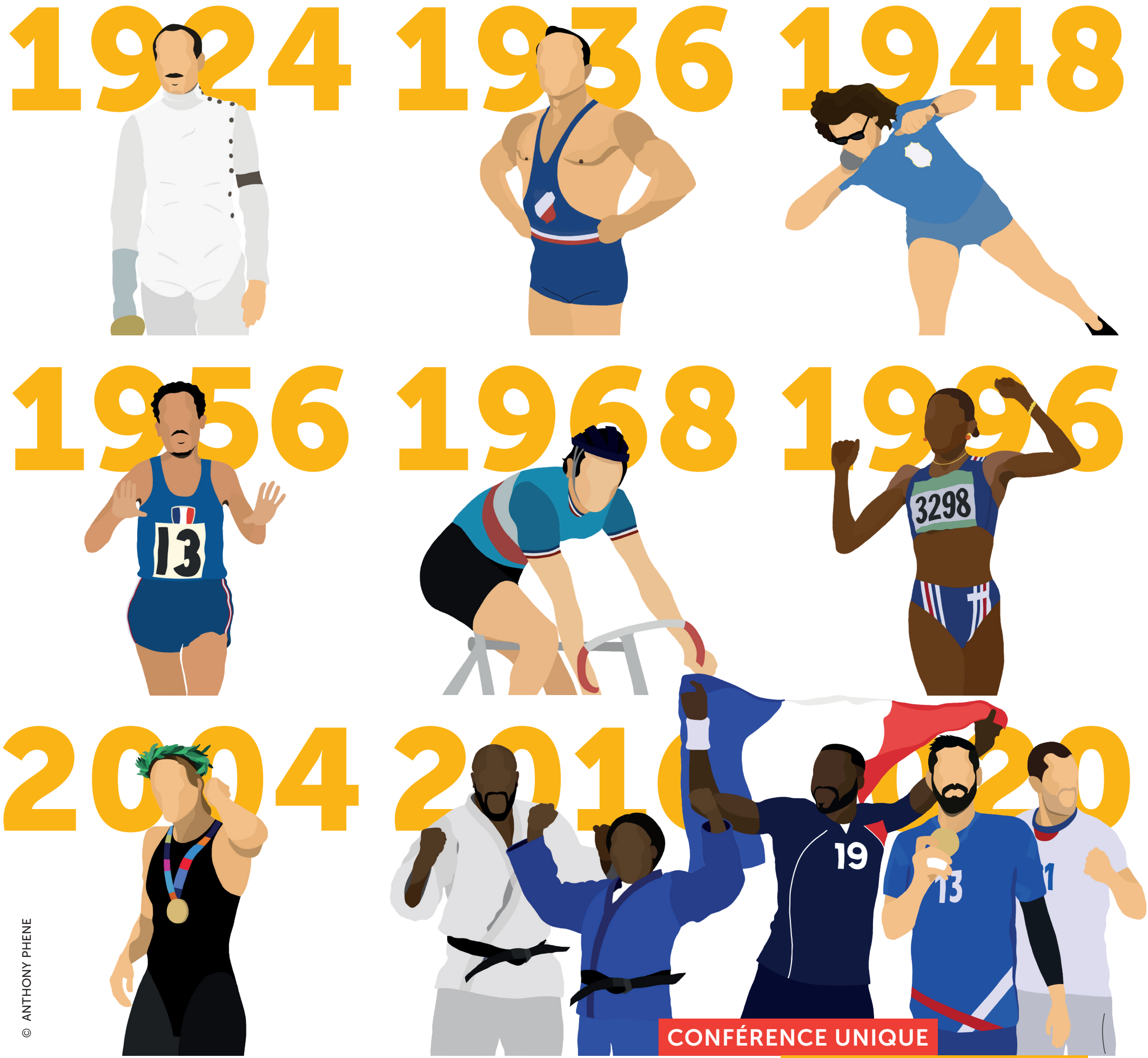

© ANTHONY PHENE

CONFÉRENCE UNIQUE

UNIVERSITÉ INTER-ÂGES

Paris 1924 - 2024
L'olympisme, une passion française

Conférence de Franck Prêteux

JEUDI 16 MAI 2024

LA SORBONNE • AMPHITHÉÂTRE RICHELIEU • 14H00

TARIF : 10 €

LETTRES
SORBONNE
UNIVERSITÉ

Paris 1924-2024
L'olympisme, une passion française

Conférence de Franck Prêteux

Maître de conférences d'histoire grecque à la Faculté des Lettres de Sorbonne Université

Depuis la fondation du Comité International Olympique par Pierre de Coubertin et ses amis dans le grand amphithéâtre de la Sorbonne en 1894, jusqu'à la prochaine ouverture des Jeux de Paris en août 2024, les Jeux olympiques sont une affaire française.

La conférence invite à interroger l'engouement des Français et Françaises pour les JO de Paris et la signification de l'olympisme depuis les Jeux de 1924 jusqu'à ceux de 2024. Cinq thèmes feront l'objet d'un débat avec le public : Spectacle du sport ou sport spectacle ? Performance des athlètes ou d'un pays tout entier ? Coût financier, intérêt touristique ? Enjeux politiques et géopolitiques de la place de la France dans le monde à l'occasion des Jeux ?

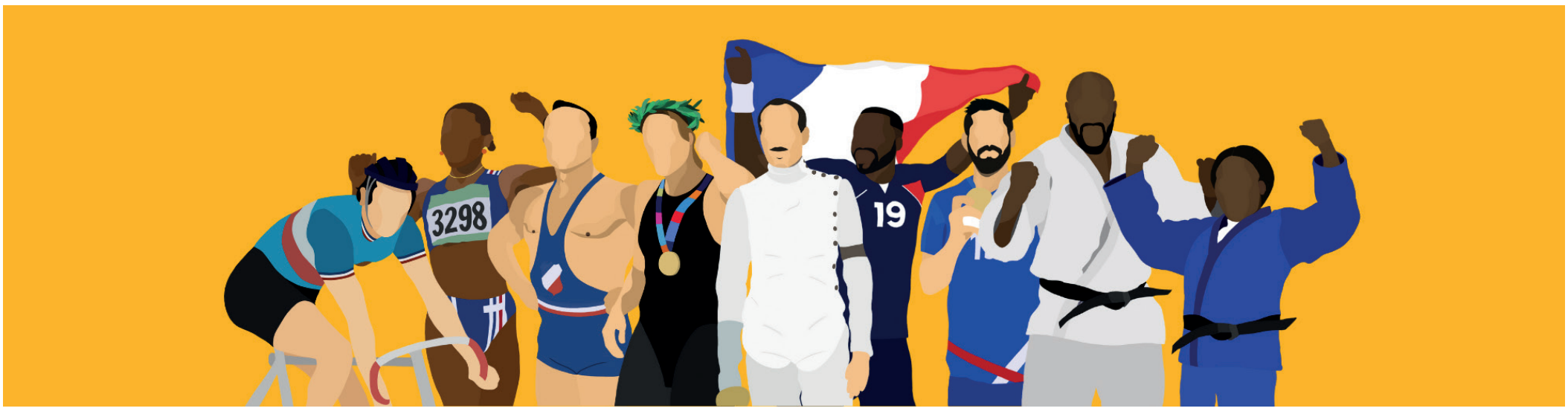

FORMULE 1

Les inscriptions pour suivre cette conférence unique en présentiel ont lieu du 4 février au 16 mai 2024.

En raison du nombre de places limité dans l'amphithéâtre Richelieu et de la forte demande pour cette conférence, les inscriptions en présentiel ne donneront pas accès à l'enregistrement et ce afin d'assurer que les personnes réservant leur place seront bien présentes ce jour-là.

FORMULE 2

Les inscriptions pour suivre cette conférence unique en différé ont lieu du 30 mai au 1er juillet 2024.
Cela donnera accès à une captation vidéo de la conférence unique d'une durée d'environ 1h30.

Au recto, de gauche à droite :
Première ligne : **Roger Ducret** ●●●●●●●●, **Louis Hostin** ●●●, **Micheline Ostermeyer** ●●●
Deuxième ligne : **Alain Mimoun** ●●●●, **Daniel Moreton** ●●●●●, **Marie-José Pérec** ●●●
Troisième ligne : **Laure Manaudou** ●●●, **Teddy Riner** ●●●●●, **Clarisse Agbégnénou** ●●●, **Luc Abalo** ●●●●, **Nikola Karabatic** ●●●●, **Michaël Guigou** ●●●●

LETTRES
SORBONNE
UNIVERSITÉ

10€
TARIF UNIQUE